

# CV

Primary Essence

**CATÁLOGO  
2013**

## **ECOLUXE COSMETICS**

**La esencia de la naturaleza es el mayor de los lujos**

**ECOLUXE  
COSMETICS**

**Con:**

- Esencias puras
- Aguas florales
- Gemoterapia
- Plantas medicinales
- Extractos vegetales
- Maceraciones
- Aval ecológico
- Comercio justo

**Sin:**

- Perfumes sintéticos
- Parabenos
- Radiaciones
- Colorantes
- Experimentación en animales

**[www.cvprimaryessence.com.mx](http://www.cvprimaryessence.com.mx)  
[ventas@cvprimaryessence.com.mx](mailto:ventas@cvprimaryessence.com.mx)  
Tel. (55) 24 75 57 86**

## Absoluto de Rosa Búlgara UN TESORO PARA LA BELLEZA



### CREMA DE ROSA BÚLGARA CON AMATISTA Y ALOE VERA

Un tesoro para la belleza de nueva generación que combina la joya de la Aromaterapia, el Absoluto de Rosa Búlgara, con las vibraciones de la gemoterapia y las propiedades curativas del Aloe Vera.

Hidrata, protege, purifica todos los tipos de piel, incluso las más sensibles, siendo una perfecta crema antiedad con resultados espectaculares.

Con protección solar · 50 ml

- **Absoluto de Rosa Búlgara:** equilibra, regenera, tonifica y previene las arrugas.
- **Polvo de Amatista:** activa la microcirculación y mejora el aspecto de la piel.
- **Aloe Vera:** reconocido por sus sus propiedades calmantes y regenerantes.

### EMULSIÓN LIMPIADORA DE ROSA BÚLGARA

### TÓNICO DE ROSA BÚLGARA

Cuida tu piel cada día con una higiene facial a base de Rosa Búlgara.

Limpian en profundidad, aportan suavidad y protegen la piel.

200 ml · 500 ml



## TEA TREE - ÁRBOL DEL TÉ LA MARAVILLA AUSTRALIANA PARA LA PIEL



### TEA TREE CREAM

Equilibrante e hidratante para pieles grasas, mixtas o con tendencia al acné y para todas las personas, hombres o mujeres, que buscan un efecto mate del cutis.

Principios activos:

- Aceite esencial de Árbol del Té: antibiótico natural, destruye las bacterias e impide su desarrollo posterior por espacio de horas e incluso días.
- Azufre: regulador de las glándulas sebáceas y normalizador de la función cutánea.
- Manteca de Karité: tiene propiedades protectores y regenerantes de la piel. No es comedogénica, no produce granos.
- Aceite esencial de Ylang-Ylang, Lavanda y Pomelo: regeneradores y reguladores de la dermis.

CON PROTECCIÓN SOLAR

50 ml



### EMULSIÓN LIMPIADORA DE ÁRBOL DEL TÉ

### TÓNICO REGULADOR DE ÁRBOL DEL TÉ

Limpian, purifican y equilibran las pieles con tendencia grasa.

200 ml · 500 ml

### ESSENCE ROLL-ON

Roll-on anti acné con Árbol del Té y Limón. Se aplica directamente sobre los granitos, los desinfecta y evita su proliferación.

15 ml



### ACEITE ESENCIAL DE ÁRBOL DEL TÉ

10 ml - 15 ml



Sus activos naturales ayudan a la liberación natural de endorfinas, proporcionando una sensación de bienestar y optimismo.

# SECRET



Haz feliz a tus clientas con el tratamiento en cabina  
**SECRET TREATMENT**

#### **EFFECTOS DE SECRET TREATMENT:**

- ✓ Liberación de endorfinas que producen felicidad
- ✓ Lifting natural que suaviza las líneas de expresión
- ✓ Estado de relajación y bienestar
- ✓ Aporte de colágeno natural

#### **PASO A PASO:**

- 1. MASAJE CRANEAL**
- 2. APLICACIÓN DE LIBERADORES DE ENDORFINAS**
- 3. CUIDADO DEL CONTORNO DE OJOS**
- 4. MASAJE REFLEXÓGENO FACIAL**
- 5. ACTIVADORES DE ENDORFINAS SEGÚN DIEN-CHAM**
- 6. ACTIVADORES DE ENDORFINAS SEGÚN CHAPMAN**
- 7. APLICACIÓN DEL COLÁGENO MARINO**
- 8. PROTECCIÓN FACIAL ACTIVADOR DE ENDORFINAS**



## La cosmética que te hará feliz ...

### SECRET-DAY

Crema hidratante con Manteca de Karité, extracto de Granada, Vit. E, Rosa Damascena, Mirra y Naranja.  
Estimula la producción de endorfinas, protege la piel retrasando los signos del envejecimiento cutáneo.  
Con protección solar  
50 ml · 150 ml



### SECRET-NIGHT

Crema nutritiva con Tephrolina, planta africana que activa la liberación de Beta endorfinas, extracto de Cranberry, rico en ácidos Omega 3-6, Vitamina B-5, y aceites esenciales de Azahar, Naranja y Petit grain.  
50 ml · 150 ml



### SECRET-EYES

Tratamiento para el contorno de los ojos a base de extractos vegetales liberadores de endorfinas y aminoácidos naturales con un efecto similar al botox.  
15 ml



### SECRET-FLASH

Gel tensor liberador de endorfinas con efecto FLASH que reafirma y da luminosidad a la piel. Es una perfecta base para antes del maquillaje.  
30 ml



Descubre SECRET SYSTEM  
el protocolo facial para liberar endorfinas



## NATURAL COSMETIC VISAGE

Sistema 100% natural que permite realizar 8 protocolos faciales con un magnífico resultado final, avalado por ECOCERT como un auténtico cosmético natural y con una inmejorable rentabilidad.



Contiene :

### QUINTA ESSENZA

#### AGE STOP

Efecto rejuvenecedor anti edad y preventivo antiarrugas.

Ingredientes: AE de limón, geranio, pachuli y mirra. 10 ml

**LIFTING** Reafirma y regenera la dermis.

Ingredientes: AE de geranio, ciprés, limón, menta, pachuli y romero. 10 ml

**BALANCER** Equilibra las pieles con tendencia grasa.

Ingredientes: AE de naranja, limón, mandarina, lavanda, ylang ylang. 10 ml

**CELL RENEW** Regenera las pieles secas y sensibles.

Ingredientes: AE de naranja, incienso, rosa damascena, manzanilla y sándalo. 10 ml

**ROSA MOSQUETA** 60 ml **ARGÁN** 60 ml  
**JOJOBA** 60 ml

Contiene :

### COSMÉTICOS ECOLÓGICOS

**C** 2 Cremas faciales con Aloe Vera bio, Sésamo biológico, Vit. E. y Glicerina Vegetal. 150 ml

**M** 1 Mascarilla purificante, regenerante y reguladora con Caléndula y Sésamo bio. 150 ml

**P** 1 Crema exfoliante con propiedades calmantes a base de Coco y Caléndula. 150 ml

- ◆ Sin perfume
- ◆ Permiten añadirles Quinta Eszenza, aceites esenciales y vegetales

**HIDRATANTE ANTIAGE ACNÉICAS MIXTAS GRASAS ASFIXIADAS SECAS ANTIARRUGAS SENSIBLES REAFIRMANTE DESPIGMENTANTE**

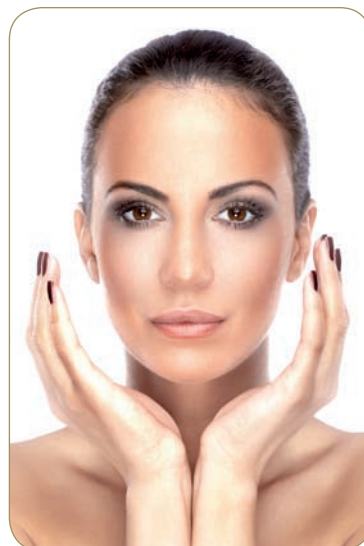

## PURIFY

Una piel limpia es el primer paso para una piel bella. Purify es el plan de belleza con cosméticos 100% naturales rico en vitamina E. Los productos Peeling Vit-E y Mask Vit-E no tienen perfumes, por lo que su olor neutro no interferirá con el aroma de otros cosméticos o perfumes que se apliquen en la piel. Purify brinda también la oportunidad de personalizar el plan de belleza semanal con la correspondiente Quinta Essenza o aceites esenciales.



Contiene :

**P** PEELING 50 ml + **M** MASCARILLA 50 ml + **Q**UINTA ESSENZA 3 ml

PURIFY para pieles secas y sensibles · PURIFY para pieles con tendencia grasa



## Complementos FACIALES naturales

### DESMAQUILLANTE DE OJOS ALOE VERA & HAMAMELIS

Potente desmaquillante de ojos con propiedades calmantes de plantas habitualmente utilizadas en colirios por su capacidad de aliviar. Elimina completamente los restos de maquillaje. Gracias a su composición natural es apropiado incluso para personas con los ojos fácilmente irritables o que utilicen lentes de contacto.

**Principios activos:**

Aloe Vera, Hamamelis

100 ml



### AGUA DE ROSAS

Tónico natural y suave para todas las pieles con propiedades refrescantes y calmantes. Puede utilizarse como tónico diario, como loción calmante, o simplemente cuando la piel necesite una dosis extra de frescor. Extraído por destilación en alambique de pétalos frescos de rosas.

**Principios activos:**

100% agua de rosas.

**Modo de uso:**

Pulverizar sobre el rostro y/o el cuerpo para calmar, tonificar y refrescar la piel. Aplicar en un disco de algodón y colocar sobre los ojos cerrados para relajarlos a la hora de aplicar mascarillas o para tonificar el contorno de ojos.

**Presentación:** 200 ml - 500 ml



### AGUA DE ROMERO

El agua de romero destilado se utiliza como tónico para reafirmar la piel y tratar las arrugas. Tiene propiedades estimulantes y circulatorias.

**Principios activos:**

100% agua de romero.

**Modo de uso:**

Aplicar sobre el cuerpo o rostro para tonificar, refrescar y tratar las arrugas. No pulverizar directamente sobre el rostro ni en los ojos.

**Presentación:** 200 ml - 500 ml





## Mascarillas naturales

### **CRIOMASCARILLA FACIAL**

Mascarilla plástica que reestructura y reafirma la piel gracias a la alga spirulina. Es apropiada para tratamientos reafirmante y revitalizantes debido a su alto contenido en mentol. Deja la piel firme, lisa y suave, con una sensación de fresca juventud.

**Principios activos:** Mentol, alga spirulina.

**Modo de uso:**

Mezclar 3 cacitos de polvo y 3 de agua tibia o agua de romero. Mezclar enérgicamente hasta obtener una pasta homogénea. Aplicar inmediatamente después, evitando los ojos y su contorno.

**Presentación:** 1000 ml - 5000 ml



### **BIOSATIN NATURAL MASK**

Mascarilla creada especialmente para el cuidado del contorno de los ojos. Suaviza las líneas de expresión y disminuye las bolsas de los ojos y las ojeras gracias al colágeno marino y al polvo de arroz. Revitaliza la piel, la relaja y la suaviza gracias al extracto de rosa damascena. Confiere luminosidad a la piel y aporta a la piel un color uniforme, especialmente al contorno de ojos.

**Principios activos:** Extracto de rosa damascena, polvo de arroz, alginato, colágeno marino.

**Modo de uso:**

Para todo el rostro: mezclar 3 cacitos de polvo y 3 de agua tibia o agua de rosas.

Para la zona del contorno de ojos: mezclar 1 cacito de polvo y 1 de agua tibia o agua de rosas. Colocar previamente sobre la zona una gasa empapada en agua de rosas.

Remover enérgicamente hasta obtener una pasta homogénea, aplicar la mascarilla y dejarla actuar durante 15 minutos. Levantar los extremos y retirar de abajo a arriba, de una pieza.

**Presentación:** 1000 ml - 5000 ml



## Complementos 100% naturales

### ROSA MOSQUETA PURA

El fruto de la eterna juventud

Atenúa las arrugas y las imperfecciones de la piel. Es el aceite regenerante por excelencia. Muchos cirujanos plásticos en el mundo lo utilizan hoy en día para regenerar la piel de sus pacientes.

Aplicar directamente por la noche.

15 ml · 60 ml



### ARGÁN

El oro líquido de Marruecos

Lucha contra la oxidación y los radicales libres, causa directa de la falta de elasticidad de la piel y la consiguiente aparición de arrugas.

60 ml



### JOJOBA

La cera natural que disuelve la grasa

El aceite de jojoba penetra y disuelve los depósitos de grasa, siendo importante para la regulación de la secreción sebácea excesiva de la piel.

60 ml



### ARCILLA COSMÉTICA

LISTA PARA SU USO

- Depurativa
- Remineralizante
- Cicatrizante
- Calmante

Para mascarillas faciales y corporales.

Se le pueden añadir aceites esenciales para potenciar su efecto.

300 gr



### CREMA DE MASAJE

Elaborada con Germen de Trigo, muy nutritiva, ideal para realizar masajes y para hidratar las pieles muy secas.

No contiene perfume, permite personalizarla añadiéndole aceites esenciales naturales.

1000 ml



# 24h

Crema nutritiva que asegura 24h de hidratación. Tiene un gran poder calmante gracias a la caléndula, lo que la convierte, por ejemplo, en un perfecto after-shave para los hombres.

**Principios activos:**

Aceites vegetales de caléndula y rosa mosqueta; y extractos de tepezcohuite, centella asiática y manteca de karité.

**Modo de uso:**

Aplicar en la piel limpia mediante un ligero masaje. Ideal tanto para hombres como para mujeres.

**Presentación:** 50 ml



## CREMA DE MANOS SPF 15

Regenera y protege la piel de la edad y las manchas. Con protección SPF 15 e infrarrojos. Enriquecida con aceite esencial de mirra, que es un gran regenerador de la piel y de las uñas, por lo que es muy recomendable para uñas astilladas o que se parten con facilidad. Su textura no grasa se absorbe rápidamente.

**Principios activos:**

Aceite de almendras y aceite esencial de mirra.

**Modo de uso:**

Aplicar sobre las manos con un ligero masaje

**Presentación:** 100 ml



## PERFECT BODY

**Probablemente, el mejor producto natural para moldear la silueta**

**Perfect Body** activa los mecanismos que tiene nuestro cuerpo para eliminar la grasa localizada, favoreciendo así la reducción de la grasa acumulada y previniendo su formación, gracias al increíble efecto adelgazante y drenante de las esencias que lo componen. Su base vegetal suavizante aporta flexibilidad y elasticidad a la piel para evitar estrías o flacidez en los tejidos.

**Perfect Body** es un cosmético 100% natural, sin ningún tipo de química. Está compuesto por una sinergia de aceites esenciales, vegetales y extracto de té que drenan, depuran, queman grasas y adelgazan.

La fórmula de **Perfect Body** es doblemente efectiva, ya que los aceites esenciales que lo componen constituyen el 33% del total de la fórmula, siendo así uno de los productos con mayor porcentaje de principios activos en la cosmética de hoy.

**Ingredientes:**

Almendras Dulces, Germen de Trigo, Pomelo\*, Limón\*, Pimienta negra, Coriandro, Enebro, Hinojo, Canela\*, Geranio\*, Romero\*, Ciprés\*, Alcanfor, Extracto de Té Negro.

\*Producto ECOLÓGICO

150 ml · 500 ml



## Complementos para la silueta

### ENVOLTURA DE ALGAS LAMINARIAS

Barro adelgazante hecho de algas marinas que aportan minerales al organismo mientras cuidan la piel. La envoltura promueve la sudoración para eliminar líquidos. Es muy apropiado para tratar pieles flácidas (brazos, doble mentón) y para tratar la retención de líquidos en general.

**Principios activos:**

Algas laminarias y algas lithothamine.

**Modo de uso:**

Mezclar 1 cucharada de algas y 2 de agua tibia, remover enérgicamente hasta obtener un lodo pastoso. Se pueden aplicar aceites esenciales para potenciar el efecto. Aplicar sobre la zona deseada con una brocha y cubrir con film osmótico. Dejar trabajar durante 20 minutos y retirar el film. Limpiar los restos con una toalla húmeda. No aplicar en la cara. No aplicar sobre personas que sufren de tiroides, ya que las algas contienen yodo.

**Presentación:** 1000 ml - 5000 ml



### PEELING CORPORAL

Gel exfoliante con gránulos micronizados de bambú y enriquecido con aceite esencial de pomelo. Su textura granulada elimina las células muertas y deja la piel suavemente aterciopelada y preparada para recibir cualquier tratamiento posterior. Al abrir el poro, la piel se vuelve más receptiva y absorbe mejor los principios activos de cualquier producto que se aplique en ella.

**Principios activos:**

Partículas de jojoba y bambú y aceite esencial de pomelo.

**Modo de uso:**

Aplicar como paso previo a cualquier tratamiento mediante un suave masaje. Aclarar con agua.

**Presentación:** 1000 ml



## Aceites corporales 100% naturales





### AFRODITA

Esta maravillosa combinación de aceites esenciales cuidan de tu piel y tu espíritu. Disfruta y siéntete especial todos los días. Además de cuidarte por fuera, te sentirás mejor, potenciarás tu esencia femenina y desarrollarás el poder de seducción.

Contiene AE de Rosa de Damasco, Naranja, Mirra, Incienso y Lavanda junto con Rosa

### CALÉNDULA

Obtenido por maceración. Es un poderoso regenerador de tejidos, perfecto para personas con pieles sensibles y niños. Es efectivo contra las dermatosis, rozaduras, o como hidratante después del baño. Ideal para calmar picores o irritaciones, incluso para aliviar la sensación de escozor después de la depilación.

### SKIN RENEW

#### ACEITE ANTI ESTRÍAS

Reduce y previene las estrías, utilizar en periodos como la adolescencia, cambios súbitos de peso, y pérdida de elasticidad en general. Actúa en las zonas más desvitalizadas y deshidratadas, dejando la piel tersa, suave y nutrida.

Contiene AE de Lavanda y aceites vegetales de Germen de Trigo y Rosa Mosqueta.



### ANTI-STRESS

Relaja la mente y los músculos del cuerpo para llegar a un estado de relajación absoluta. Su aroma tiene propiedades antidepresivas que transportan la mente a un profundo relax que a la vez llena de energía positiva.

Contiene AE de Bergamota, Pomelo, Limón, Mandarina, Mirra, Lavanda, Mejorana, Incienso, Naranja, Espliego, Cedro y Germen de Trigo.

### FIRMING

#### REAFIRMANTE

Sinergia natural con un alto poder reafirmante. Hace que la piel se mantenga tersa pero flexible, para así evitar la flacidez. Muy apropiado como complemento para terapias adelgazantes. Aporta una agradable sensación de frescor a la piel.

Contiene AE de Romero, Menta Piperita, Alcanfor, Naranja, Incienso y Limón.

### TONING

#### PIERNAS LIGERAS

Fórmula natural energizante, ideal para las piernas cansadas. Tonifica y revitaliza aportando una sensación de frescor, ligereza y descongestión, activando la circulación.

Contiene AE de Limón, Ciprés, Romero y Menta Piperita.



100%  
NATURAL

### ARTI-OIL

#### FÓRMULA MAGISTRAL

Elaborada con aceites esenciales calmantes, miorrelajantes y drenantes sobre una suave base de Hipérico y Almendras.

Contiene AE de Manzanilla, Mejorana, Pomelo y Enebro.

### NATURAL PLUS

#### FÓRMULA ALQUÍMICA

Elaborada por la maceración del Romero silvestre, siguiendo los ciclos lunares, y enriquecida con aceites esenciales de la máxima calidad. Con propiedades tonificantes e hiperemiantes, se aplica por la mañana o antes de un tratamiento corporal.

### VEGETAL PLUS

Cóctel vegetal que aúna lo mejor de cada aceite: la hidratación de las almendras, la nutrición del germen de trigo, la regeneración de la rosa mosqueta, el efecto calmante de la caléndula y el equilibrio de la onagra. Ideal para mujeres embarazadas, niños y bebés, ya que no contiene aceites esenciales.

AE= Aceite Esencial

# HOT KARITE SPA RITUAL

La alternativa natural a las velas de masaje

## 1.- Empieza relajando : haz rodar en la espalda el masajeador de madera oyuyu



## 2.- Escoge la terapia

CHI



Hipérico, Manzanilla, Mejorana y Bergamota sobre una base de Karité ecológico ayudarán a aliviar tensiones físicas, musculares, agarrotamientos ...

THALASSA

Produce un efecto drenante de toxinas a la vez que adelgazante. Con extracto de Hiedra y aceites esenciales.

ZEN



Conseguiremos un estado muy placentero y relajado, envueltos en aceites esenciales con propiedades regenerantes y anti-ageing.

... consigue la temperatura ideal con el calentador Undu Hot Karité Spa

## 3.- Masaje

Las pulseras especiales de Jaspe Rojo y Jade Verde se colocan en las manos justo antes de empezar el masaje corporal, conseguiremos un efecto doble, los beneficios del masaje junto con el poder curativo de las piedras semipreciosas.



Contiene:

- CHI 200 ml · THALASSA 200 ml · ZEN 200 ml
- Masajeador Oyuyu · Calentador especial Undu Hot Karité Spa
- Pulsera de masaje Jaspe Rojo · Pulsera de masaje Jade Verde





# Rose Therapy

*Todos nuestros tratamientos SPA combinan técnicas manuales de gran nivel con cosméticos 100% NATURALES. De todas mis creaciones, de la que sin duda estoy más satisfecho es de la Rosetherapy; un tratamiento pensado exclusivamente para la mujer. Te invito a que lo conozcas.*  
Joan Cano

Tratamiento holístico exclusivo para la mujer que se realiza con diferentes técnicas

- Dien-Cham (reflexoterapia facial)
- Estiramientos abdominales
- Técnica del trazo de polígonos
- Aromaterapia
- El poder de la gemoterapia

Al recibir una sesión de Rose-Therapy equilibraremos cuerpo y mente, consiguiendo una inmejorable imagen, potenciando la esencia femenina y alcanzando un estado de armonía y bienestar.



## ROSE THERAPY PARA ADELGAZAR

Gracias al efecto anti ansiedad, equilibrio y sosiego mental, que conlleva recibir una sesión de Rose Therapy, recomendamos introducir esta terapia en alternancia con cualquier plan de adelgazamiento. Cada dos o tres sesiones adelgazantes hacer una sesión de Rosetherapy. Paliaremos, entre otros, la ansiedad de "picar" entre horas, etc...

**STOP TABACO** Los puntos ansiolíticos que se trabajan ayudarán a dejar de fumar



## NATURAL BRA

senos perfectos sin cirugía

Descubre el innovador  
tratamiento natural  
para aumentar  
y reafirmar los senos



### BUST UP

**QUINTA ESSENZA**  
Estimulador concentrado  
natural regenerante  
y reafirmante.  
15 ml

Ingredientes:

Rosa Mosqueta, Absolutos de Azahar,  
Rosa Búlgara y AE de Limón, Naranja,  
Geranio, Ylang-Ylang, Lemongrass,  
Romero, Salvia, Pachuli y Mirra.

- LA PIEL RECUPERA SU ELASTICIDAD
- LA GLÁNDULA MAMARIA SE REACTIVA
- ESTIMULA, REAFIRMA Y ELEVA LA MUSCULATURA DEL SOSTÉN NATURAL DEL PECHO
- CONSIGUE UNA FORMA MÁS REDONDEADA DE LOS SENOS
- ACTÚA SOBRE LAS ESTRÍAS

### BUST UP REAFIRMANTE DE SENOS

Realza la belleza natural del  
pecho y suaviza la piel. La rica  
fórmula de Bust Up aporta nu-  
trientes al tejido que sostiene  
el pecho, de este modo se  
vuelve más firme y elástico.

150 ml - 500 ml



Ingredientes:

Almendras dulces, Caléndula, Romero,  
Lemongrass, Mirra, Menta, Ylang-Ylang y  
Geranio.



NOVEDAD  
MUNDIAL SPA

TERAPIA SPA  
100% NATURAL



La fusión del masaje ayurvédico  
con la aromaterapia más pura ...

- 1.- Test para conocer el dosha de tu cliente/a; PITTA, VATA o KAPHA
- 2.- Personaliza el tratamiento
  - Equilibra la mente • Reduce la ansiedad • Elimina el estrés
  - Revitaliza el organismo llenándolo de sana energía

Presentado en el maletín Hindú Essence Ritual

Contiene:

- Quinta esencia VATA • Quinta esencia PITTA • Quinta esencia KAPHA
- MACADAMIA • AGUACATE • VEGETAL PLUS • PINDAS • Micronizado PLANTAS
- CALENTADOR especial aceites • TEST tridosha para el cliente
- DVD con toda la formación, paso a paso detallado, elaboración de pindas, plantilla test tridosha para personalizarla con tu centro, y movimientos masaje a DUO
- CD con música original y extras



ECOLUXE  
COSMETICS